



## COMPTE RENDU DE LA REUNION DU 11 MAI 2022

**Présents** : PAROT - MAMONT - ROZMARIN - DUFOUR - CAZADOR - BRAQUET - JACQUES - GAUCHET - DURAND - MAITRE - VOISE - LOUCHART - BELOT - NOLET - LORINET - CHARMET - RIBEYROLLES - DOZIAS CLERC - PRATIQUE - GIRARDOT - FENAT - DA COSTA - CAPPELO - DUHAU - HADJADJ - FOURCHON - FRABOULET - BLOT - GALDIOLO - MICHALSKI - POTHIN - POT - GAUTHIER - LARDERET - ANCEL - ROBERT QUEANT - GOURIAU - MICHAUT - TRUNSARD

Suite aux consignes sanitaires du moment, le port du masque n'est plus obligatoire dans les lieux clos mais demeure recommandé pour les personnes fragiles du fait de leur âge ou de leurs pathologies.

**REINSCRIPTIONS 2022-2023** : Pour ceux qui ont une adresse mail : votre bulletin de réinscription vous sera envoyé par mail courant juin. Vous pourrez le déposer dans la boîte à lettre du local quand vous le voulez accompagné de votre règlement (les chèques ne seront encaissés qu'en septembre).

Pour ceux qui n'ont pas d'adresse mail : rien de changé : réinscription pendant Forum des Associations le 3 Septembre, ou à la première réunion le 7 septembre sinon, votre bulletin sera joint au compte-rendu.

Pendant l'été : les sorties seront présentées sur le site internet à la fin de l'été.

Attention : nous rencontrons actuellement de grosses difficultés sur les envois groupés que nous faisons de la boîte mail de l'association avec Free et SFR qui rejettent nos mails.

1. **WEEK END** : malgré le froid, le blizzard et la neige, tout s'est bien passé. Au retour une quinzaine de personnes sur les 65 présentes ont été positives COVID.
2. **VOYAGE** : 22 au 29 Septembre 2022 : Essence de Grèce et île de Poros  
55 inscrits - Pour ceux qui ne l'ont pas encore fait, merci de fournir le scan de votre pièce d'identité rapidement et le solde du voyage avant le 25 Mai  
Assurance maintien des prix offerte l'agence de voyage (sauf pour les taxes d'aéroport)
3. **REPAS de NOEL** : 16 décembre 2022
4. **CLUB DE JEUX** (Annick Fenat) tous les jeudis après-midi - 14 h 30 local MLA
5. **SCRAPBOOKING** (Mireille Pratique) tous les samedis à 9 h30 - local MLA
6. **ATELIER AIGUILLES** (Viviane Brianne) tous les mardis 14 h 30 - local MLA -
7. **ATELIER CARTONNAGE** (Nicole Louchart) tous les lundis - 14 h - local MLA
8. **PATCHWORK** (Josiane Jacques) tous les vendredis - 14 h 00 - local MLA
9. **GENEALOGIE** (Yves Voise) un jeudi sur deux 10 h 00 - Local MLA -
10. **ATELIER PERLES** (Annick Bernard) tous les samedis à 9 h 30 local MLA  
(en arrêt pour le moment).
11. **ENCADREMENT** (Claude Mamont) tous les mercredis -14 h 00 - local MLA
12. **TOUS EN RYTHME** (Martine Cazador) - prochain RV probablement en novembre 2022
13. **PIQUE NIQUE ESTIVAL** (Martine Cazador)  
11 juillet pique-nique dans les jardins du château de Versailles  
19 juillet St Sulpice de Favières  
23 août village de Molières et Breteuil
14. **PARIS à PIED** (M. Cazador) 1er lundi du mois - RV Gymnase de la Plaine - 14h00  
Pas de sortie à Paris reprise probable début 2023  
sortie à moins de 10km de Montlhéry - prochain RV 13 juin



15. **VISITES INDUSTRIELLES** (Josiane Jacques)  
Journée sur mesure en Seine et Marne 22 Juin **reste 2 places**
16. **VISITES GUIDEES** (Laurence Durand)  
Le château de Vincennes 11 Juin
17. **THEATRE** (Annick Braquet)  
Laurie Peret Monthéry 15 Mai **Complet**  
A partir de la rentrée, nous arrêtons les sorties sur Longjumeau qui sont trop difficiles à gérer pour les groupes
18. **EXPOSITIONS TEMPORAIRES** (Laurence Durand)  
Exposition GAUDI 7 Juin **reste quelques places**
19. **BOWLING** (Joël BRAQUET)  
Deux mardis par mois -14h30 à Extrabowl de Ballainvilliers  
Prochains RV : 17 Mai - 14 Juin - 28 Juin
20. **REVISER L'ORTHOGRAPHE**  
1<sup>er</sup> mardi du mois - local MLA - de 10 à 12 h 00  
Prochains RV : 4 Octobre - 8 novembre - 6 Décembre
- 21 **TABLEAUX DE SABLE COLORE** (Annick BRAQUET)  
Proposition d'une nouvelle activité le mercredi matin (jour à confirmer)



Durant la période estivale, merci de vous rapprocher des animateurs pour plus d'informations concernant les différentes activités

**Divers :**

Nettoyage de printemps le samedi 14 mai

Forum des associations : 3 septembre 2022

**PROCHAINES REUNIONS - Salle des conférences**

7 septembre 2022

9 novembre 2022

11 janvier 2022 (Assemblée Générale) - salle des fêtes

8 mars 2023

10 mai 2023



**Bonnes  
vacances !!!**



Suite aux consignes sanitaires du moment, le port du masque n'est plus obligatoire dans les lieux clos mais demeure recommandé pour les personnes fragiles du fait de leur âge ou de leurs pathologies.



### ATELIER « ORTHOGRAPHE »



Au cours de la prochaine année « MLA » Françoise Parot et Agnès Berthier vous proposent un atelier pour réviser vos connaissances en orthographe, conjugaison, vocabulaire de façon ludique et bien sûr une dictée à la manière de ... Bernard Pivot !!! mais pas aussi difficile.

Cet atelier se déroulera le premier mardi de chaque mois à partir d'octobre de 10 h à 12 h environ, dans le local MLA rue Michel Spiral à Montlhéry.

Il vous suffit de vous munir d'un cahier, d'un stylo, de votre matière grise et de votre bonne humeur !!!!

Un calendrier prévisionnel a été arrêté mais pourra être modifié selon les aléas du moment.

Mardi 4 Octobre 2022, mardi 8 novembre, mardi 6 décembre

Mardi 3 Janvier 2023, mardi 7 février, mardi 7 mars

Mardi 4 avril, mardi 9 mai, mardi 6 juin

Nous avons besoin de savoir si vous désirez participer à cette activité compte tenu du nombre de places disponibles dans le local.

Merci de remplir le bulletin ci-dessous et de le déposer dans la boîte aux lettres du local MLA rue Michel Spiral à Montlhéry.

Renseignements : Françoise Parot ou Agnès Berthier

✂ .....

### ATELIER ORTHOGRAPHE

NOM : .....Prénom : .....

est intéressé (e) et désire participer à l'atelier.

Téléphone : ..... adresse mail.....

A ..... Le .....

Signature

Suite aux consignes sanitaires du moment, le port du masque n'est plus obligatoire dans les lieux clos mais demeure recommandé pour les personnes fragiles du fait de leur âge ou de leurs pathologies.

## RESTE QUELQUES PLACES

### Exposition Gaudi au musée d'Orsay

Mardi 7 juin 2022 - à 9 h 15

Conférencière Sandra Benoist



Antoni Gaudí (1852-1926), architecte et créateur de génie, a marqué l'Espagne au tournant du XXe siècle et continue de fasciner de nos jours. Pour la première fois depuis cinquante ans en France, une exposition de grande envergure est consacrée à ce maître de l'Art nouveau. Elle montrera

l'extraordinaire créativité de cet artiste singulier, porteuse des bouleversements à l'œuvre dans la Catalogne de la fin du XIXe siècle, et qui s'exprime autant dans les détails de son mobilier qu'à l'échelle d'un projet architectural hors du commun : la Sagrada Familia à Barcelone.

Tarif monthlérien : 18,00 €

Tarif non Monthlérien : 22,00 €

Renseignements : Laurence Durand  ou [mla.animateurs@gmail.com](mailto:mla.animateurs@gmail.com)

Bulletin d'inscription - Exposition Gaudi au Musée d'Orsay  
Mardi 7 juin 2022 - rendez-vous 9 h 15 visite 15 mn plus tard  
à déposer au local MLA - rue Michel Spiral

Nom..... Prénom.....

Nom..... Prénom.....

Tél portable.....

Tarif Monthlérien.....18,00 €

Non Monthlérien.....22,00 €

Ci-joint un chèque à l'ordre de MLA de .....€

A..... Le.....

Signature.....

## JOURNEE SUR MESURE EN SEINE ET MARNE - MERCREDI 22 JUIN

Suite aux consignes sanitaires du moment, le port du masque n'est plus obligatoire dans les lieux clos mais demeure recommandé pour les personnes fragiles du fait de leur âge ou de leurs pathologies.

### RESTE 2 PLACES



Le matin, visite guidée du musée de l'imprimerie et de la typologie à Rebais. Situé dans l'ancienne gare de Rebais, ce musée, tenu par Jacques DRIOT, un ancien du métier, regorge d'instruments, d'accessoires, d'outils, d'informations et d'anecdotes qu'il n'hésite pas à faire partager aux visiteurs...La plupart des machines fonctionnent encore parfaitement et servent aux démonstrations. Ce musée se termine par une boutique très sympathique.

11 h 30 déjeuner dans un restaurant

13 h départ de la gare de Trotignon à La Ferté Gaucher pour une balade en vélo rail de deux heures avec un arrêt de 30 à 50 mn pour goûter

Au cœur de la campagne briarde, surgit une bien insolite attraction, fruit de l'union entre le vélo, le rail et la nature. FERRA BOTANICA vous invite à la découverte d'un espace naturel classé et scénographie, transformé pour l'occasion en promenade paysagère et artistique. Ici et là tout au long d'un parcours de 6,5 km (13 km aller retour) surgissent des installations poétiques et intrigantes sur le thème de la nature, des plantes, des animaux et de la biodiversité.

Prix de l'excursion (transport en autocar, déjeuner, visite, balade vélo rail, goûter)

<b>Non montlhériens</b>	<b>74 €</b>	<b>Montlhériens</b>	<b>60 €</b>
-------------------------	-------------	---------------------	-------------

Renseignements Josiane JACQUES mla.animateurs@gmail.com

---

### BULLETIN D'INSCRIPTION : JOURNEE SUR MESURE - 22 JUIN

A déposer au local MLA

Nom.....Prénom.....

Nom.....Prénom.....

Adresse : .....

Tel.....@.....

Joindre un chèque de € à l'ordre de MLA

Date

Signature



## Journée pique-nique lundi 11 juillet 2022 dans les jardins du château de Versailles

Journée dynamique, repas sur l'herbe, grande marche,  
port du repas dans le sac ; environ 15 à 16 km dans la journée

- Covoiturage de la rue de la plaine ,pour la gare : Départ :9h15
- ou rendez vous à la gare de Longjumeau sur le quai RER C direction Versailles avant 10h train CIME à 10h15 qui passe par Versailles chantier
- ( à vérifier l'horaire d'été)
- voir pour l'achat des tickets de train !! responsabilité de chacun,

Accès Principal (Grille D'honneur) ***En raison du plan Vigipirate, l'accès au domaine est interdit aux personnes avec des bagages volumineux (excédant 55x35x20 cm)***

### Donc repas frugale le midi

Nous traverserons les jardins de Versailles, pour faire un petit tour dans les Trianons , puis nous irons **déjeuner sur l'herbe** au bord le grand canal, dont nous ferons le tour.

Retour par les bosquets du jardin suivant le temps qu'il nous restera pour retourner à la gare Versailles chantier. Nous devons quitter les jardins vers 17h pour une arrivée à Longjumeau entre 18h et 18h30 suivant horaire du train .

✂ .....

### Inscription pique nique lundi 11 juillet - dans les jardins du château de Versailles

Inscription à me renvoyer, par mail de préférence, [mla.animateurs@gmail.com](mailto:mla.animateurs@gmail.com)  
ou dans la boîte de MLA

Nom , Prénom .....

Combien de personnes serez-vous ?

Comment pensez vous venir à Longjumeau

**La gare de Longjumeau est desservie par les bus sur la N20**

Prévoyez vous venir en covoiturage jusqu'à la gare ?,

Avez vous une voiture ? pouvez vous prendre d'autres participants ?

Votre numéro de téléphone,

votre adresse mail

**Journée pique-nique Mardi 19 juillet 2022**  
**Autour du plus beau village de l'Essonne :**  
**Saint-Sulpice de Favière**



circuit en huit marche de environ 2h le matin et autant l'après -midi  
Départ en covoiturage : **rendez vous avant 9h** pour un départ échelonné vers 9h devant  
le gymnase de la plaine à Montlhéry,

Prevoir si vous avez ; siège pliant, table, et, Pour les conducteurs un GPS ou bonne  
carte Michelin du secteur, sans oublier votre panier pique-nique  
( je vous enverrai par « mail » le détail du circuit , et le lieu du rendez vous d'arrivée,



---

**mardi 19 juillet 2022 Saint -Sulpice de Favière journée pique-nique**  
**Inscription à me renvoyer,par mail de préférence,**

mla.animateurs@gmail.com ou dans la boite de MLA

Nom , Prénom .....

Combien de personnes serez-vous

Avez vous une voiture, pouvez vous prendre d'autres participants ?

Votre numéro de téléphone,

votre adresse mail :



**Journée pique-nique Mardi 23 Août2022 :**  
**entre les Molières et Breteuil**

circuit en huit ,Marche de environ 2h le matin et autant l'après -midi  
Départ en covoiturage : **rendez vous avant 9h** pour un départ échelonné  
vers 9h devant le gymnase de la plaine à Montlhéry,



Prévoir si vous avez ; siège pliant, table, pour les conducteurs un GPS  
ou bonne carte Michelin du secteur, sans oublier votre panier pique-nique,  
( je vous enverrai par « mail » le détail du circuit , et le lieu du rendez vous à l'arrivée,



---

**Mardi 23 Août2022 entre les Molières et Breteuil journée pique-nique**  
**Inscription à me renvoyer,par mail de préférence,**

mla.animateurs@gmail.com ou dans la boite de MLA

Nom , Prénom .....

Combien de personnes serez-vous

Avez vous une voiture ? pouvez vous prendre d'autres participants ?

Votre numéro de téléphone,

votre adresse mail

## TABLEAUX DE SABLE COLORE



Seriez-vous intéressé(e) par cette technique de loisirs créatifs qui nécessite peu d'outils (un bon cutter et un pinceau) et en matières consommables : du polyphane adhésif et du sable !

Si nous sommes suffisamment pour former un atelier, je vous propose de nous retrouver 2 fois par mois le mercredi matin pour vous initier à cette technique à partir de la rentrée de septembre.

Mais la mise en place demandant du temps (commande, achat et livraison du sable, etc...), il faut que je sache si l'atelier intéressera suffisamment d'entre vous.

Annick

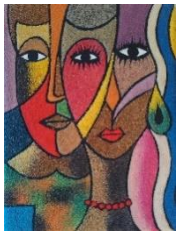

**Bulletin d'inscription : Tableaux de sable coloré**

**à déposer au local MLA – rue Michel Spiral**

**Renseignements : [mla.animateurs@gmail.com](mailto:mla.animateurs@gmail.com)**

Nom : ..... Prénom .....